Règlement de remplacement # 03-2016 modifiant le schéma d'aménagement et de développement révisé de remplacement

Périmètre d'urbanisation de Tourville

Carte 6-14

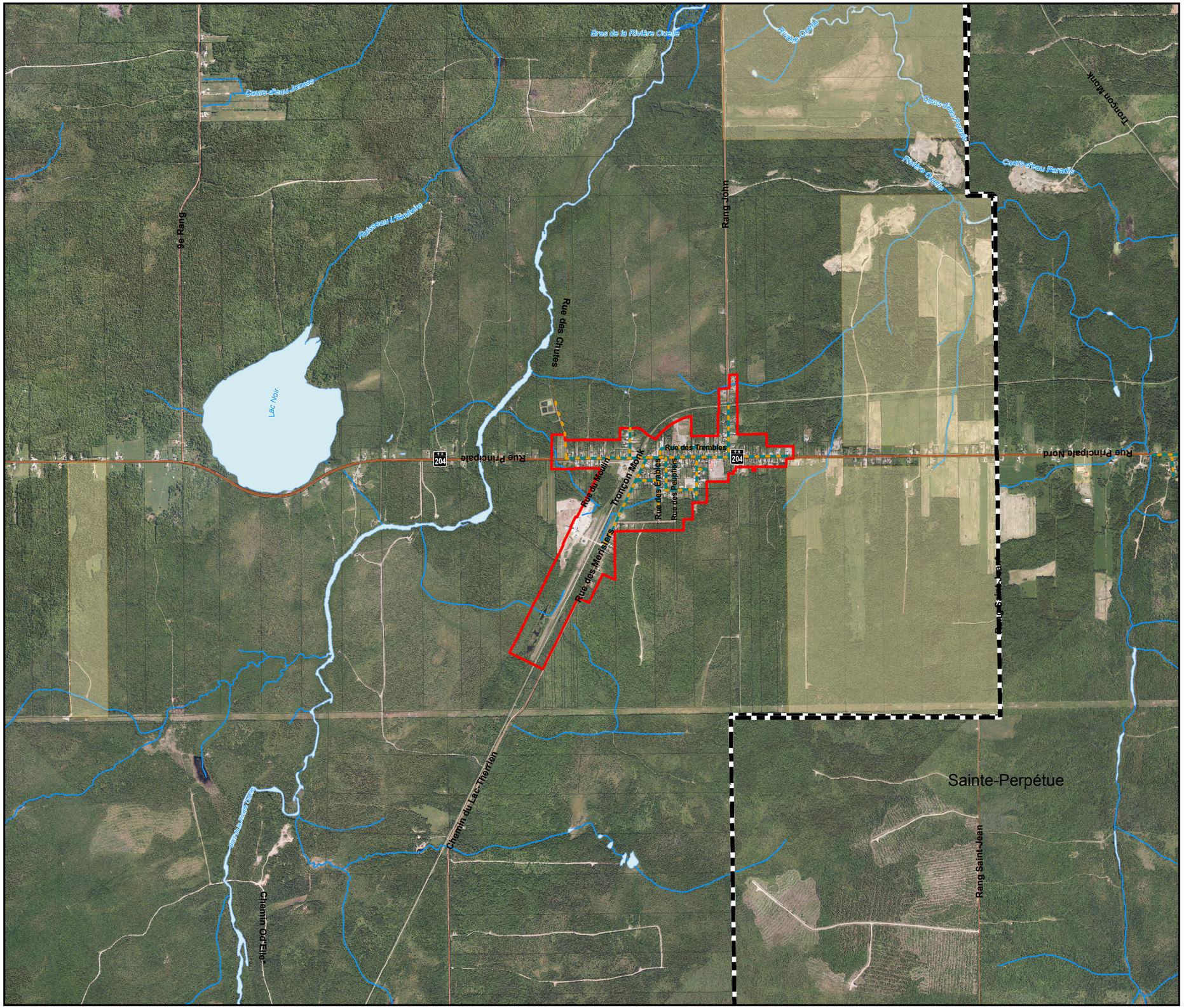

Périmètre urbain
Limite municipale
Cadastre
Zone agricole provinciale

Service public
- Réseau d'aqueduc
- Réseau d'égoût

Axe de communication
- Autoroute
- Route régionale
- Route nationale
- Route collectrice
- Route locale
- Rue
- Chemin de fer

Système hydrique
- Plan d'eau
- Cours d'eau

Contrainte naturelle
- Contrainte naturelle

N E S W

0 250 500 1 000 mètres

1:25 000

MRC de L'Islet

Projection : MTM, Nad83, fuseau 7

Réalisé par: Service de l'aménagement du territoire

Toute représentation du territoire ayant une échelle autre que les données d'origine ne peut être considérée comme exacte. L'interprétation des données doit être faite avec vigilance.